

Piyasa Verileri

28.11.2024

İç Piyasalar	Kapanış	Değişim %
BIST-100	9.640	0,00
BIST-30	10.641	0,15
DVZSP	35,61	-0,05
EUR/USD	1,054	-0,20
ALTIN	2.642	0,20
PETROL (BRENT)	72,63	0,46

Kapanış Değişim %

USD/TL	34,605	-0,09
US 2Y	4,23	0,43
US 10Y	4,25	0,21

Dış Piyasalar Kapanış Değişim %

DJIA	44.722	-
S&P 500	5.999	-
NASDAQ	19.062	-
DAX	19.426	0,85
FTSE 100	8.289	0,17
NIKKEI	38.350	0,62
SHCOMP	3.295	-0,45
VIX	14,1	0,00

(18.00 TSi)

Şirket Haberleri

MAVI 9 Aralık 2024 2024 9. Ay Finansal Sonuçlar

OTTO HOLDİNG A.Ş. 29/11/2024 Alt Pazar'da işlem görmeye başlamasına karar verilmiştir

ULUUN elektrik üretim faaliyetleri için, İzmir ili, Kınık ilçesi, adresinde şube açılmasına ilişkin işlemler tescil edilmiştir.

CONSE, GLYHO CONSE'nin sermayesinin %50,99'unu temsil eden 393.145.100 adet hisse, GYH'den devralınmıştır.

28/11/2024 tarihinde TAV HAVALİMANLARI HOLDİNG A.Ş. payları ile ilgili olarak 280,00 – 282,75TL fiyat aralığından 210.000 TL toplam nominal tutarlı satış işlemi tarafımızca gerçekleştirilmiştir TEPE İNŞAAT SANAYİ ANONİM ŞİRKET

KOZAL 30.05.2024 tarihinde, Ankara 24.Ağır Ceza mahkemesinin 2020/20 E. Sayılı davası hakkında, ilgili davanın 28.11.2024 tarihine ertelendiğini KAP' ta açıklamıştı. İlgili davaya ilişkin olarak bugün gerçekleşen duruşma neticesinde, Ankara 24.Ağır Ceza mahkemesi tarafından; Sanıklar hakkındaki yakalama ve yoklukta tutuklama kararlarının devamı ile infazının beklenilmesine, Duruşmanın 15.05.2025 tarihine ertelenmesine karar verilmiştir.

GLYHO Bağlı ortaklığımız Consus Enerji İşletmeciliği ve Hizmetleri A.Ş.'nin ("CONSE") sermayesinde sahip olduğumuz ve CONSE'nin sermayesinin %50,99'unu temsil eden 393.145.100 adet hisse, Şirketimizin %100'üne sahip olduğu bir diğer bağlı ortaklığımız olan Hollanda'da kurulu Consus Energy Europe B.V.'ye devredilmiştir. Toplam Tutar 1.266.340.474 İşlem Bedelinin Ortaklığın Kamuya Açıklanan Son Yıllık Finansal Tablolara Göre Oluşan Hasılat Tutarına Oranı (%9,68)

Dolaylı bağlı ortaklığı RIHTIM51 Gayrimenkul Yatırımları A.Ş., mülkiyetinin tamamı kendisine ait olan İstanbul, Beyoğlu, Karaköy'deki gayrimenkulünde halen inşaatı devam eden otele ("Otel") ilişkin olarak, Hilton Worldwide Manage Limited ile, 25 yıl süreli bir Marka ve Yönetim Sözleşmesi imzaladığını şirketimize bildirmiştir.

DARDL borsada işlem görmeyen 100 milyon adetlik bölümünün (sermayesinin %17,06'lık kısmı) borsa dışı işlemle, yurtdışında yerleşik bir yatırımcı kuruluşa satışı konusunda (her halükarda şirket sermayesinin % 51,5'lik kısmının sahibi olarak kalacağımız şekil, kayıt ve şartı ile) görüşmelere başlanmasına karar verilmiştir.

CRDFA.E 29/11/2024 27/12/2024 kadar kredili işlemlere konu edilemeyecektir.

TKFEN 77,75-78,25 TL (ağırlıklı ortalama 77,99) fiyatından toplam 131.565 TL nominal değerli TKFEN payları geri alınmıştır.

Teknik Bakış

BIST-100 günü %0,00 değişim ile 9640 puandan tamamladı. İşlem hacmi 83,6 milyar TL.

Destek		9549 GAP 9504	9409-SA	9337 9271	9120* 9031 gap
Direnç	9744	9950 KD 10108	10159 m-m 10193 10254	%23,6: 10296	10473 gap 10798 gap

Hisse	Kapanış	Destek	Direnç
BIMAS	486.00	483.68 YY	492.25 493.75 495.50 496.75
AKSA	9.32	9.27 9.20	9.43 9.56 9.65 9.95
YKBNK	30.92	30.62 30.34 30.08	31.34 32.32 32.88 33.56
KCHOL	201.00	198.50	203.50 208.80

Veri Gündemi

10.00 Konsensüs, Türkiye ekonomisinin 3Ç24'te yıllık bazda %2,4 büyümesini bekliyor
2024 GSYİH büyümesini %3,0 ve 2025 büyümesini %3,1 olarak öngörüyor

10.30 TCMB Finansal İstikrar Raporu

Pazartesi 18:00 ABD Kasım ISM İmalat 46,5

Konsensüs, Kasım ayı TÜFE'sinin aylık bazda %2,0 artacağını ve bunun da yıllık enflasyonu Ekim ayındaki %48,58'den %46,74'e düşüreceğini öngörüyor Yıl sonu enflasyon tahmini %45,0. Veriler 3 Aralık'ta yayınlanacak

Küresel Piyasalar

OPEC toplantısı Ocak ayında başlaması planlanan petrol üretim artışının bir süre daha ertelenmesi

14:00 Türkiye Ekim Bankacılık Sektörü Net Kar/Zararı 77,64mrl

Eylül 2024 döneminde sektörün dönem net kârı 460.412 milyon TL, sermaye yeterliliği standart oranı %18,20

New York Borsası Şükran Günü nedeniyle 13:00'te kapanacak

Pazartesi NATO dışişleri bakanları bir araya gelecek Çarşamba ABD ADP Kasım 233.000 ABD ISM hizmet 56,0 ABD Bej Kitap Perşembe ABD Ekim fabrika siparişleri -0,5% Cuma ABD Kasım işgücü raporu 12.000 %4,1

BIST-100 9672 9586 (9549 gap) bandında hareket etti

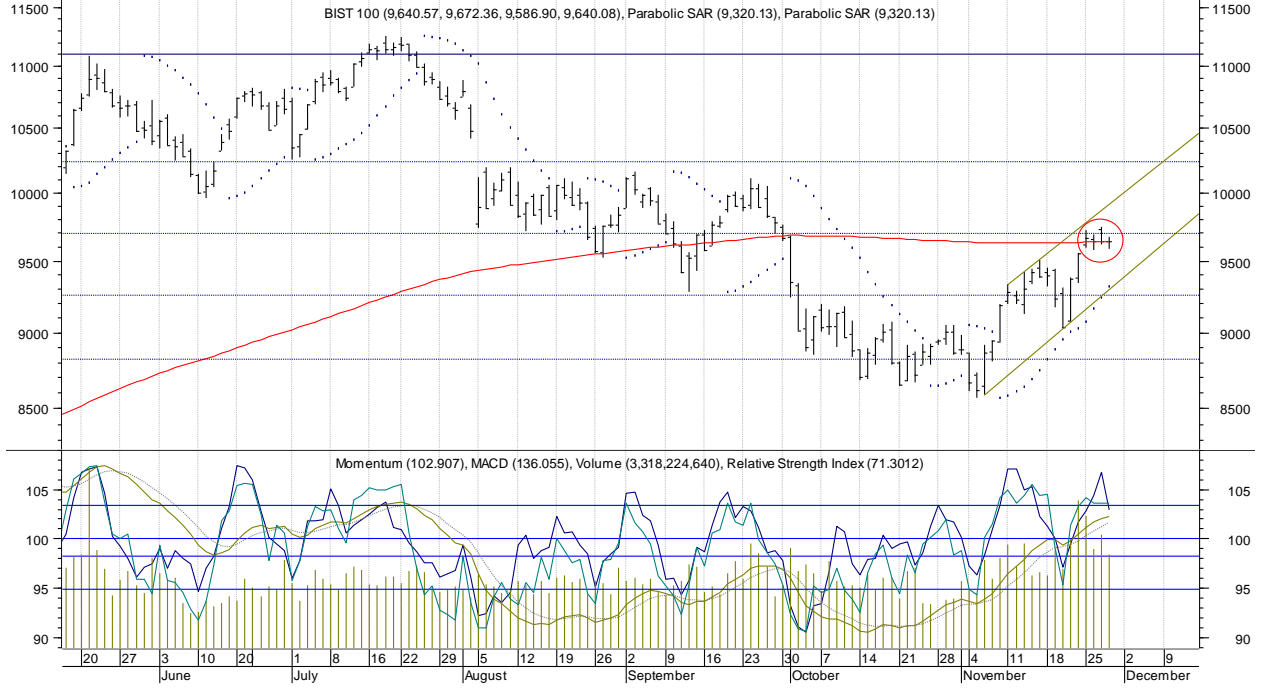

Öneri, eleştiri ve sorularınız için yatirimarastirma@icbcyatirim.com.tr adresine göndereceğiniz e-posta ile bize ulaşabilirsiniz.

Facebook : [ICBC Yatırım](#)

Twitter : [icbcyatirim](#)

Instagram : [icbcyatirim](#)

Linkedin : [ICBC Yatırım](#)

UYARI

Burada yer alan yatırım bilgi, yorum ve tavsiyeleri yatırım danışmanlığı kapsamında değildir. Yatırım danışmanlığı hizmeti SPK tarafından yayımlanan tebliğ çerçevesinde, aracı kurumlar, portföy yönetim şirketleri, mevduat kabul etmeyen bankalar ile müşteri arasında imzalanacak bir sözleşme çerçevesinde sunulur. Burada ulaşılan sonuçlar, tercih edilen hesaplama yöntemi ve veya yorum tavsiyede bulunanların kişisel görüşlerine dayanmaktadır. Sadece burada yer alan bilgilere dayanarak yatırım kararı verilmesi sağlıklı sonuçlar doğurmayabilir. Ayrıca burada yer alan bilgiler mali durumunuz ile risk ve getiri tercihlerinize uygun olmayabilir.